

86. 削　铅　笔

（快速短弓练习）

赵　薇曲

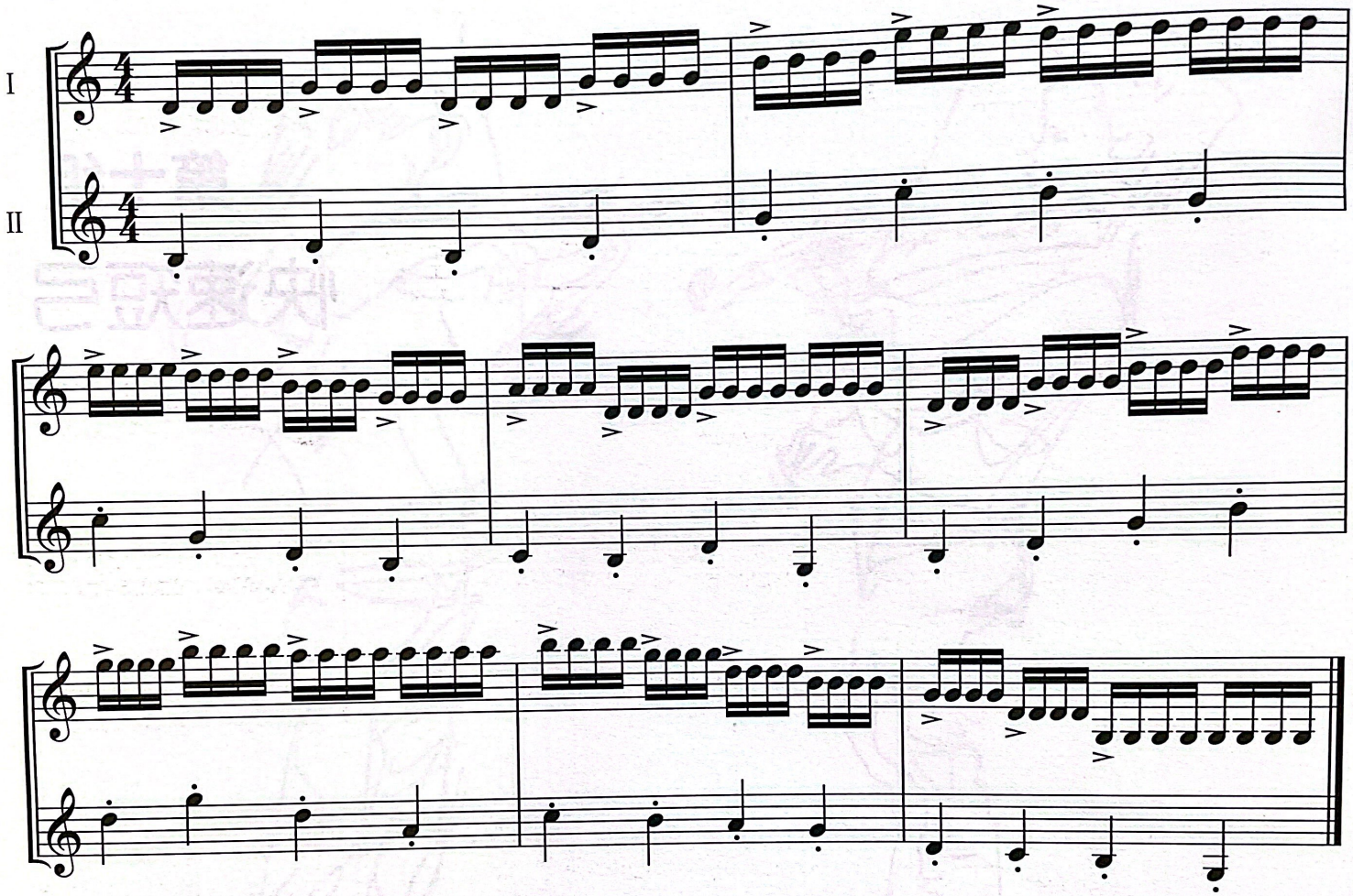

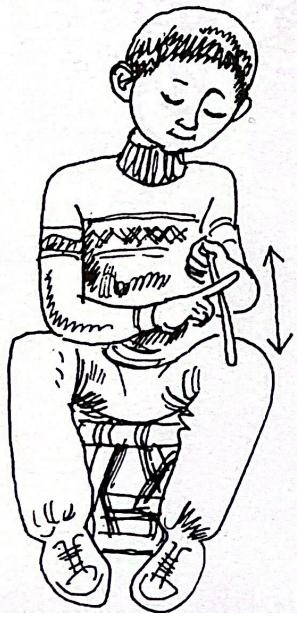

- 快速短弓一般用弓的中部或上半部运弓。要求右肘关节打开，用小臂的挥动运弓，而不要把大臂向后拽。注意肩部一定要放松；弓弦接触点要稳定；弓贴弦但不死压，发音均匀饱满有共鸣。
- 练习之前先玩一个“削铅笔”的游戏：坐在矮凳上。左手拿住长铅笔的一端，使其直立在左膝上。右肘支在右腿上，伸出食指当刀子，从上到下，从下到上“削铅笔”。注意手臂不要紧张，右肘不要向后拽动。先做慢动作练习，练好后再加快。

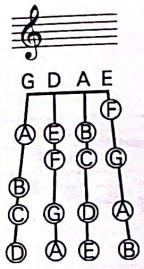

87.《匈牙利狂想曲第六号》片段

李　斯　特曲
赵　薇配二声部

