每一课都应从发音训练开始。

力求奏出优美的声音。用全弓。

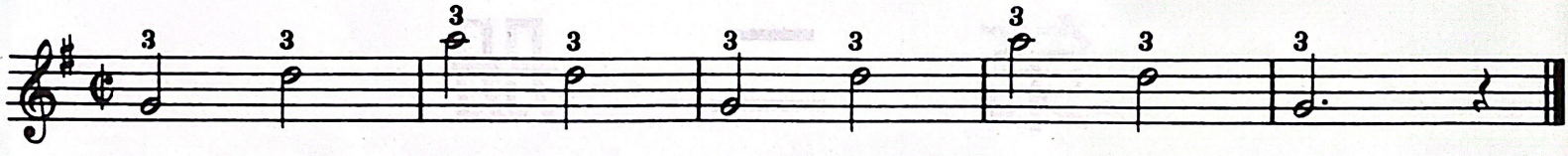

每一弓都要保持同样音量和强度。

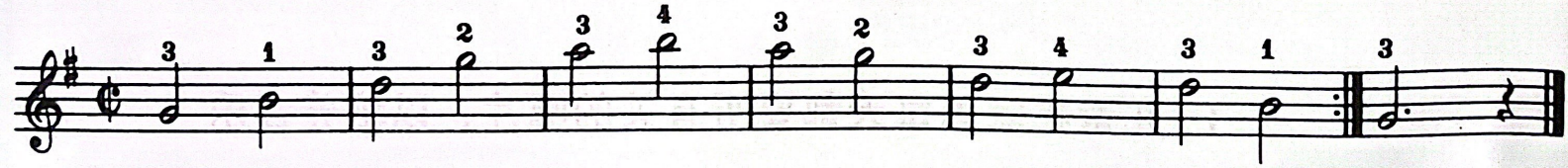

合　　唱

——选自清唱剧《犹大·马加比》

Chorus from "Judas Maccabaeus"

亨德尔曲
G. F. Handel

Maestoso

