中 国 乐 曲

1. 嘎 达 梅 林

内蒙古民歌

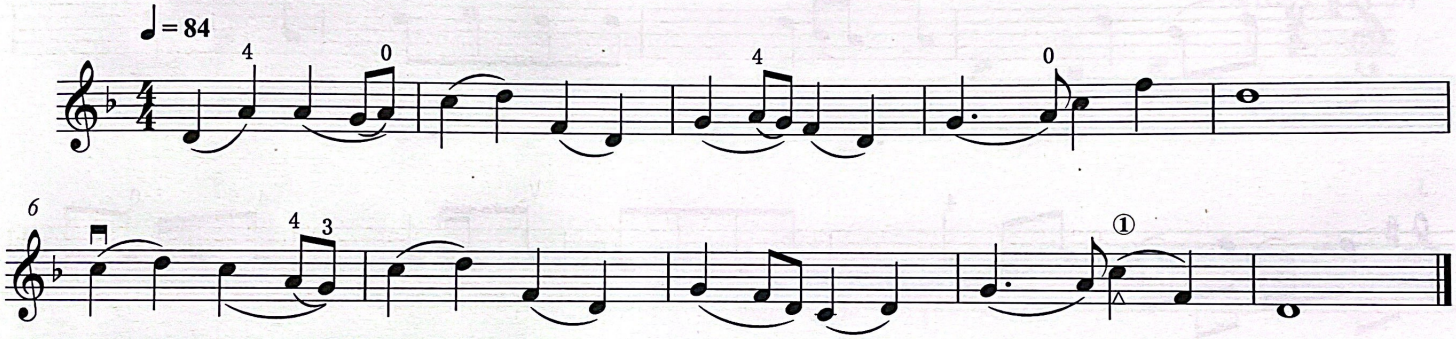

2. 沂蒙山小调

李林改编

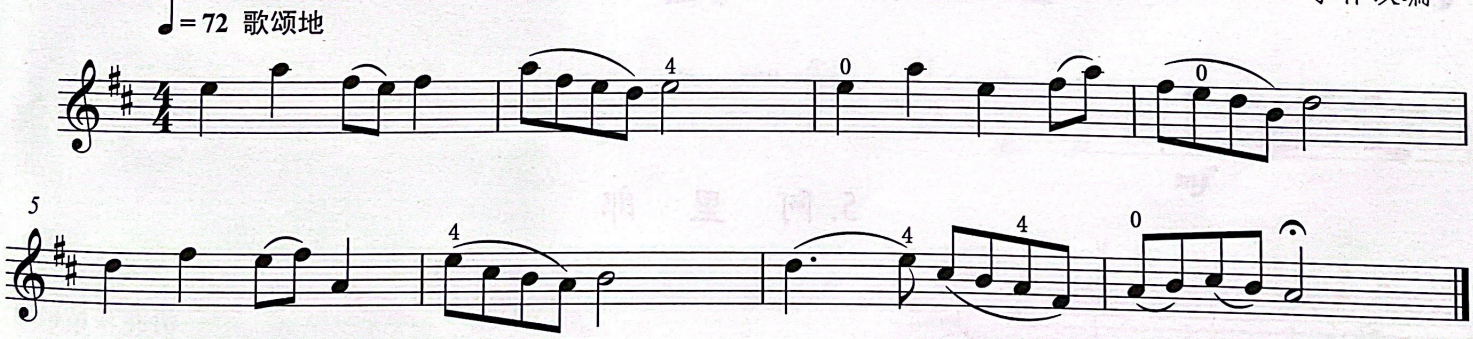

3. 青 海 民 歌

青海民歌

