我 的 祖 国

（电影《上甘岭》主题歌）

刘 炽 曲

Andante 亲切地

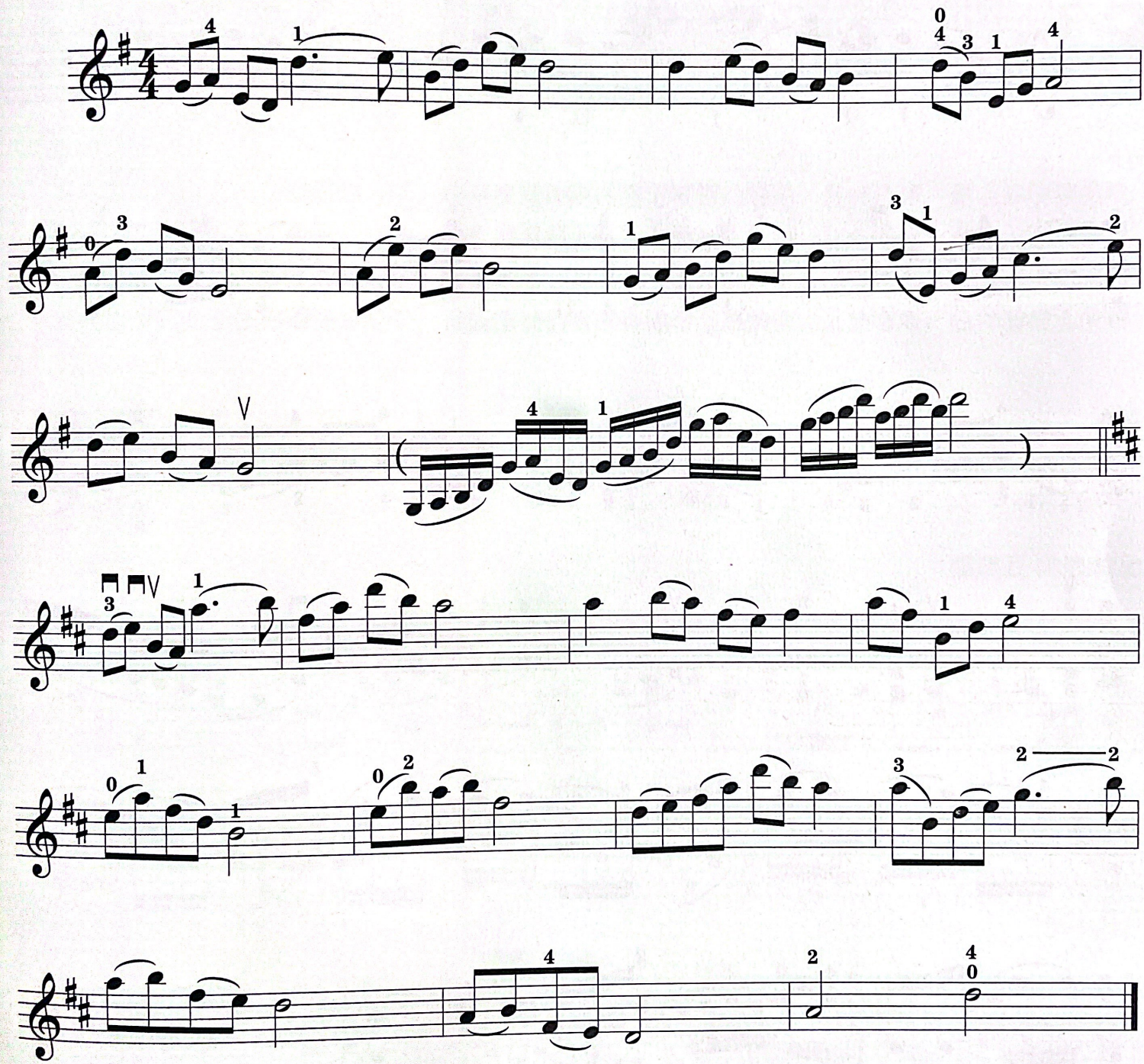

歌词摘录：（乔 羽 词）

一条大河波浪宽，风吹稻花香两岸，我家就在岸上住，听惯了艄公的号子，看惯了船上的白帆。

姑娘好像花儿一样，小伙儿心胸多宽广，为了开辟新天地，唤醒了沉睡的高山，让那河流改变了模样。