

41. 英雄凯旋歌

（选自清唱剧《犹大·马加比》）

亨德尔曲
摩列尔词
尚家骧译
赵薇改编

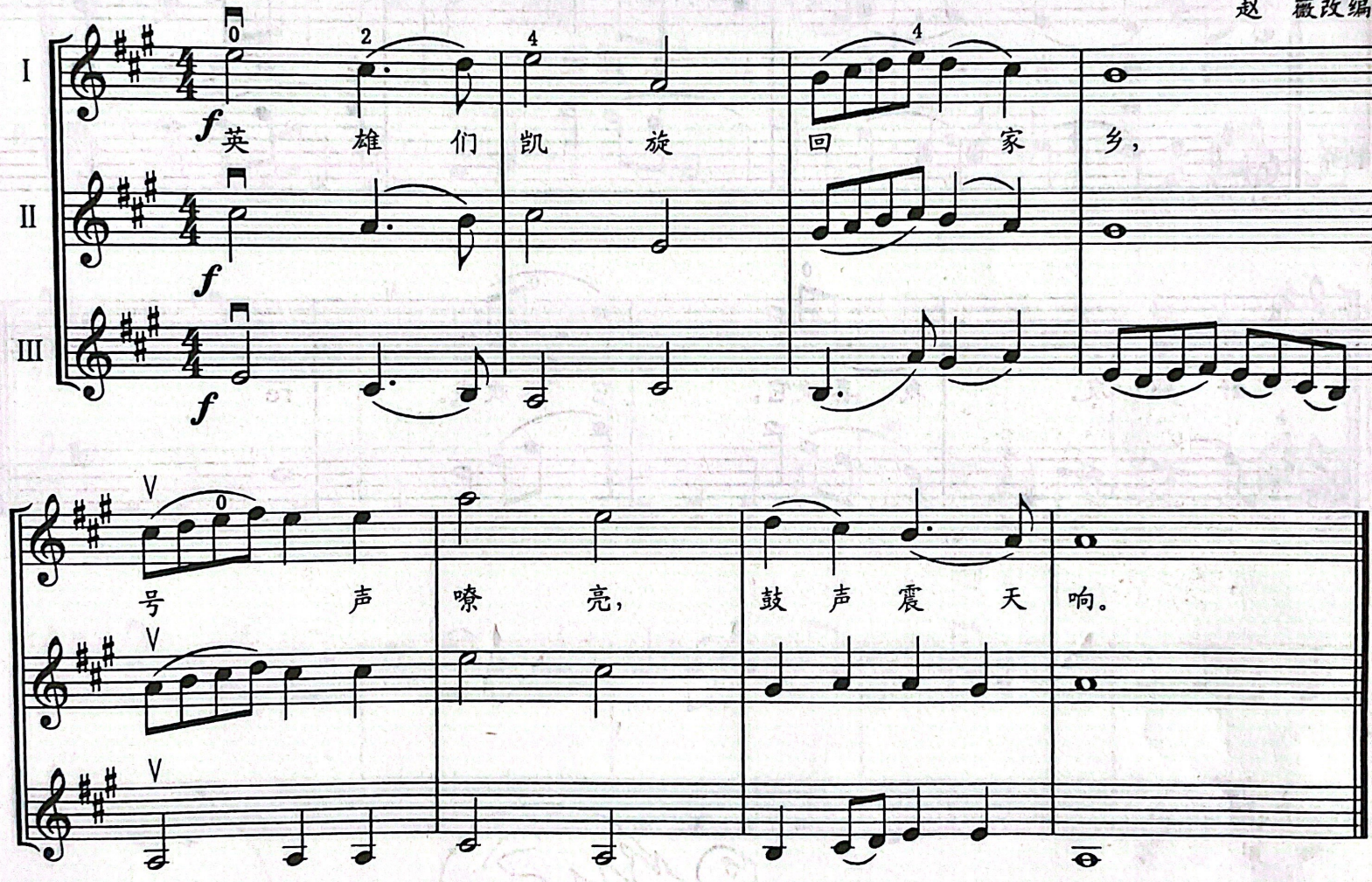

- 学生学习第Ⅰ声部。难点在第5小节，出现连弓换弦。
- 第Ⅱ、Ⅲ声部由学习了第二种指位的乐手担任。

