轻舟荡漾

Lightly Row

Moderato

民 歌

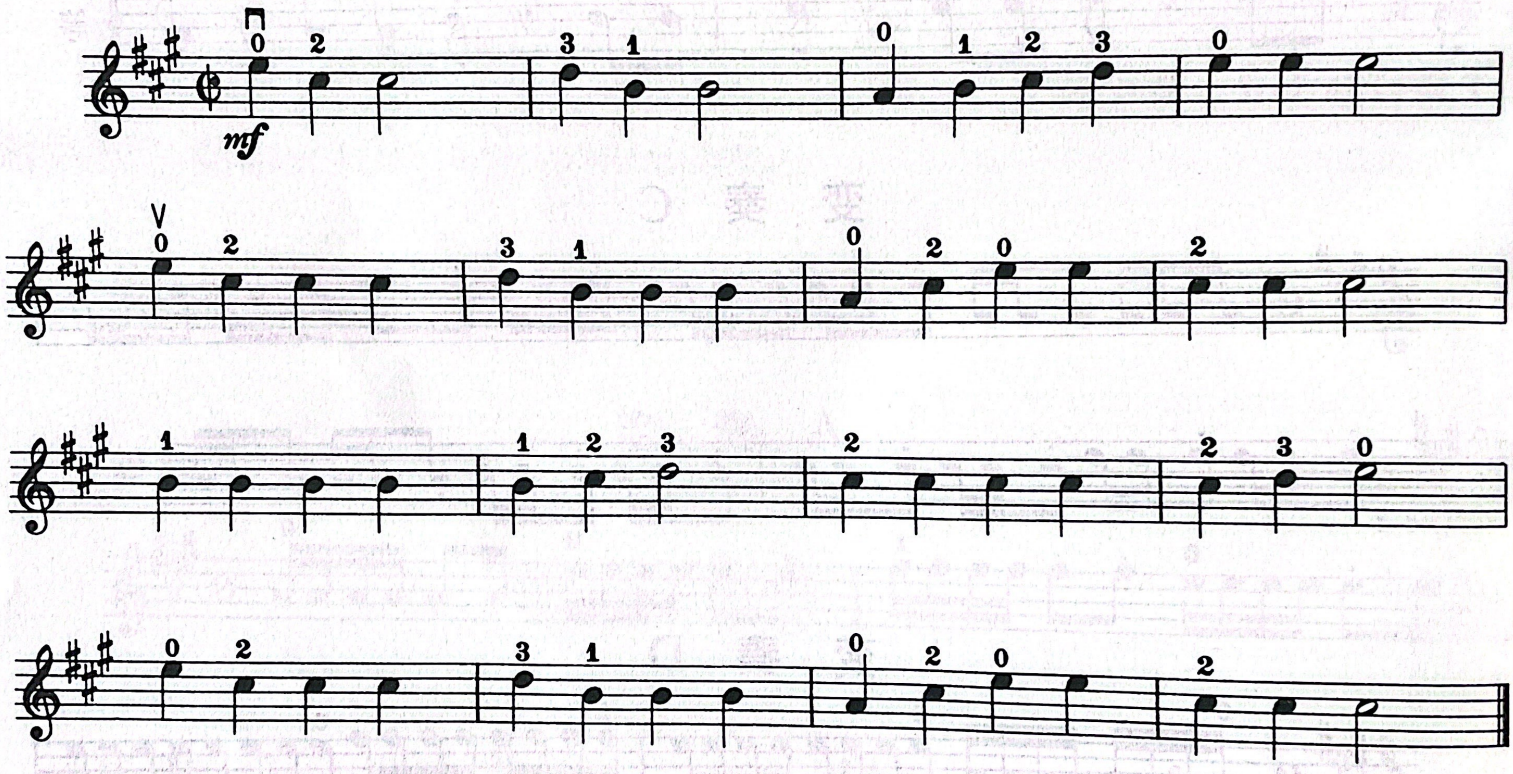

风之歌

Song of the Wind

民 歌

