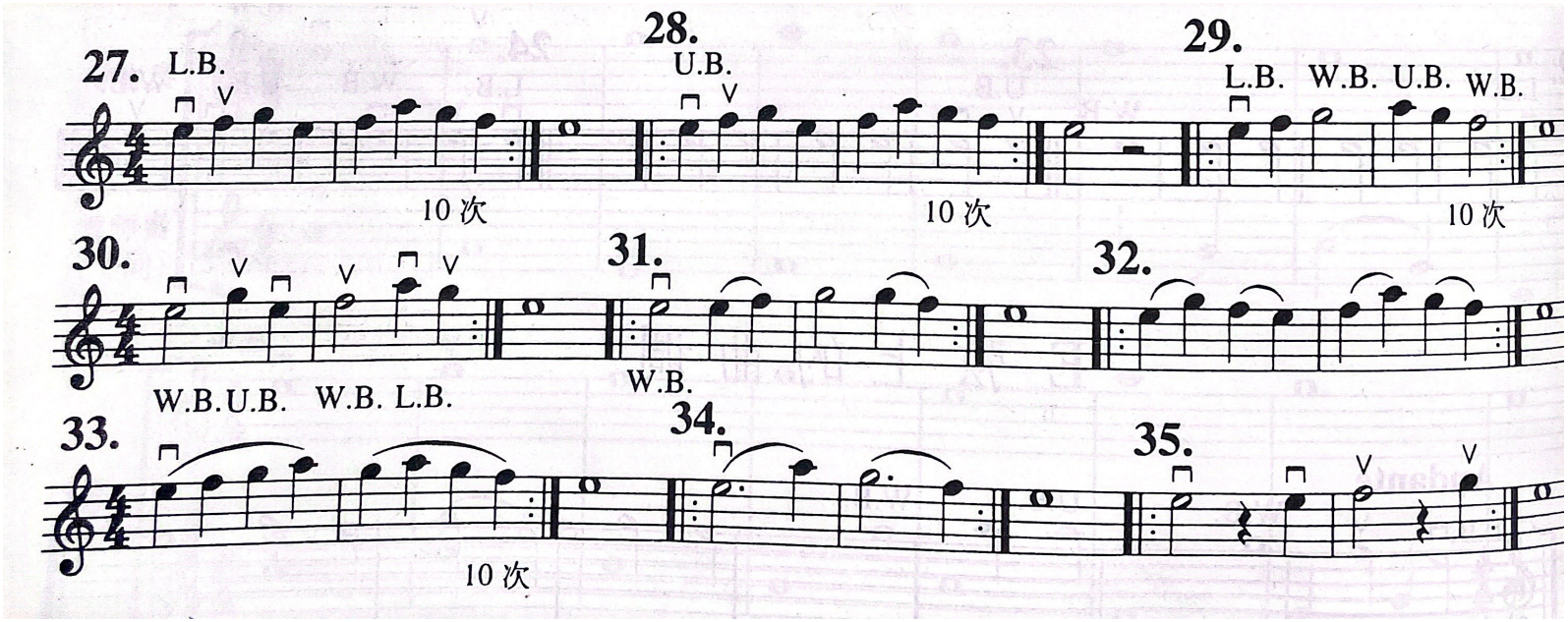
27.
L.B.
10 次
28.
U.B.
10 次
29.
L.B. W.B. U.B. W.B.
10 次
30.
W.B.U.B. W.B. L.B.
31.
W.B.
32.
33.
10 次
34.
35.