学习使用第一种手指排列位置演奏E弦上的五个音

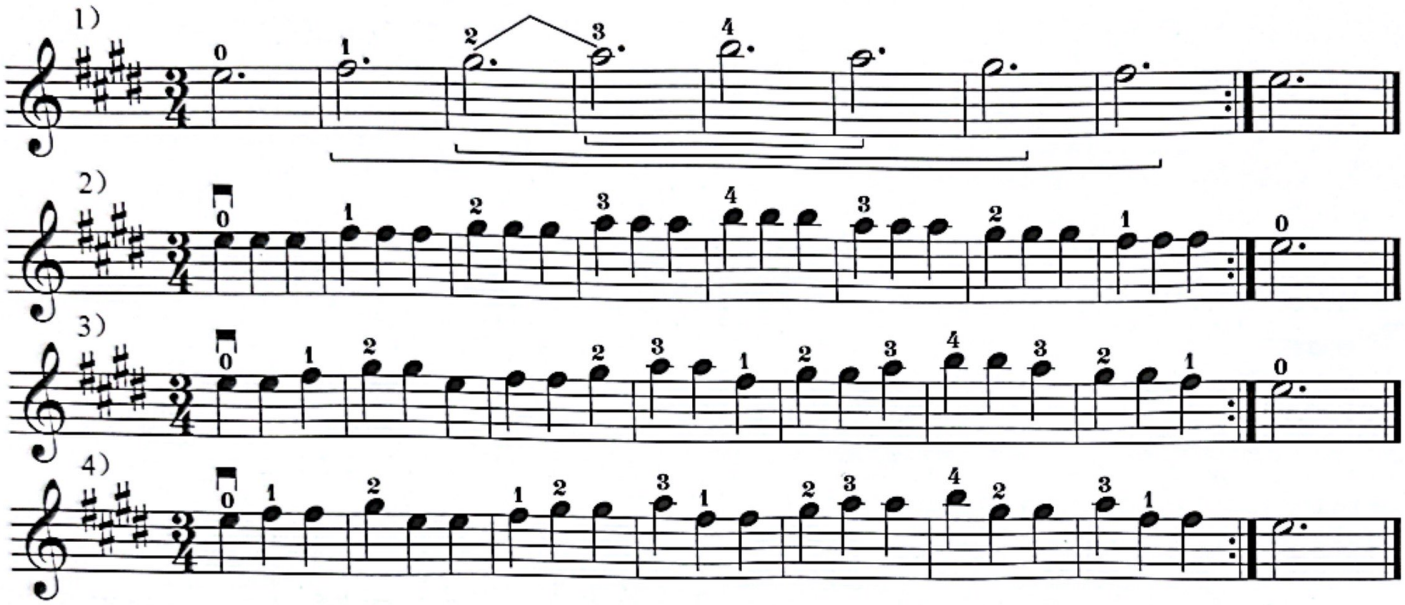

在演奏E弦时要将左手肘往左移动，以便把四个手指都移到E弦上去。我们还要学习三拍子，也就是每小节有三拍。在演奏第二行三拍子练习的时候，第一个音符的运弓要长一点，但是这三个音符在时值上是相同的。除了第一行需要使用全弓演奏外，其他都建议使用中弓演奏。



演奏弓尖时的正确运弓方向



演奏弓尖时的错误运弓方向

9. 小　猫

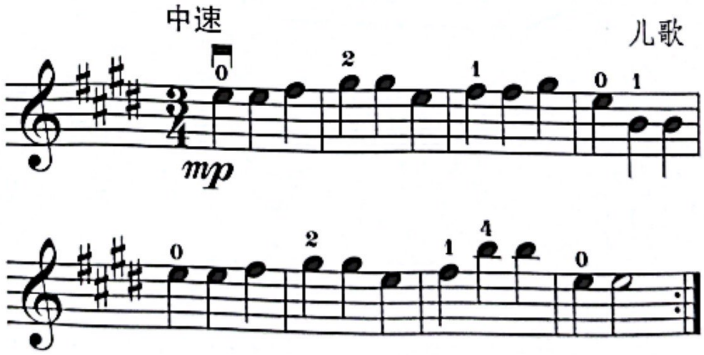

10. 练习曲

